臺灣日日新報 本日四頁

英印軍殲滅戰に戰果擧る

敵屍俘虜七千六百 鹵獲兵器も莫大

【東京發至急報】大本營發表（昭和十九年三月四日十五時三十分）ブチドン正面に於ける英印軍第七師團殲滅戰の戰果中現在迄に判明せるもの次の如し

遺棄死體約七千（内英人少くも三千）俘虜約六百、鹵獲又は破壞せる兵器、十五糎加農及び十五糎榴彈砲二十一門、高射砲六門、迫撃砲三十四門、速射砲三十門、銃器千九百五十挺、戰車四十五輛、自動車六百六十輛、舟艇十七隻、撃墜せる飛行機六十二機、其の他兵器彈藥、被服等多數

典型的な殲滅戰

敵殆んど全裝備を喪失

彼我の態勢は逆轉

印度防衛に危機見舞ふ

破壞

打通

西阿土民軍を猛攻

アラカン戰線敵側發表

米英内輪揉の醜態

歩武

敵愼重な防戰態勢

重慶軍に再び蠢動の兆

暗夜に必殺の雷爆

敵機動部隊倉皇と遁走

マリアナ洋上決戰詳報

酷寒と戰ひ物資搬送の勇士

歸還五提督に賜謁

畏し御嘉尙の御言葉賜ふ

岡田司政長官も光榮

國内展望

擧國總進軍の第一歩

必勝の基礎確立の年

首相の決意毅然

高級享樂の停止

地方行政の決戰化

非常措置更に斷行

ヤルート ポナペで來襲敵機撃墜

祖國から溫い贈物

在米被抑留同胞に届く

デマ粉碎さる

萬國赤十字社代表から報告

外相、外交團を招待午餐會

獨倫敦爆撃に新銳爆を使用

英高性能爆彈使用

けふの官報

日本精神の筋金が通った決篇ぞろひ
講談倶樂部 二月號
戰地の兵隊さんに雜誌を送りませう
歷代御製謹話……房内幸成
航空決戰必ず勝つ……遠藤中將
神戸留學生……田中英慶
戰國物語……菊池寬
出世の茶碗……邑井貞吉
切磋の契……中澤巠夫
花嫁と拳骨……北町一郎
人物夜話……不息齋主人
歸の花 連載小説
鰹の町 連載小説
潮騷 連載小説
定價五十錢 大日本雄辯會講談社發行

大洋 二月號 四十錢
文藝春秋社
海の綜合雜誌 海の時局雜誌
鐵血海軍陸戰隊魂
同期生柴崎少將……矢野少將
玉碎部隊を偲ぶ……友成少將
軍屬千五百名の英魂……〇〇大尉
決戰は海上輸送に……妹尾中將
海上補給決戰……富永中佐
決戰の焦點ラバウル……近藤良信
太平洋決戰の動向
最前線基地……森正藏
鐵のラバウル……牛田義之
ニューギニアの……澤壽次
海員鬪魂記……本誌記者
軍艦の眼……山田幸五郎
豫備學生と眼……田中强
海鷲の神技 座談會

公論 二月號
日本思想戰線の進發……齋藤晌
航空機生產の將來……遠藤三郎
太平洋作戰の樣相……匝瑳胤次
思想戰と科學技術……大井上康
對米生活戰……上村哲彌
國學の道統……藤田德太郎
隱士像……荒木精之
文學維新推薦原稿
新年言志（歌）……大賀知周
民のおもひ（歌）……大鹿卓
天杖記……保田與重郎
皇國護持の道……志村陸城
米英謀略の破碎……仁宮武夫 古澤磯次郎 岸本直行

社説

島内平均物價指數に就て

統制會社の整備設立

諸條件を勘案急速に推進

輸出入受託機關等

重要物資豫園　選定に愼重

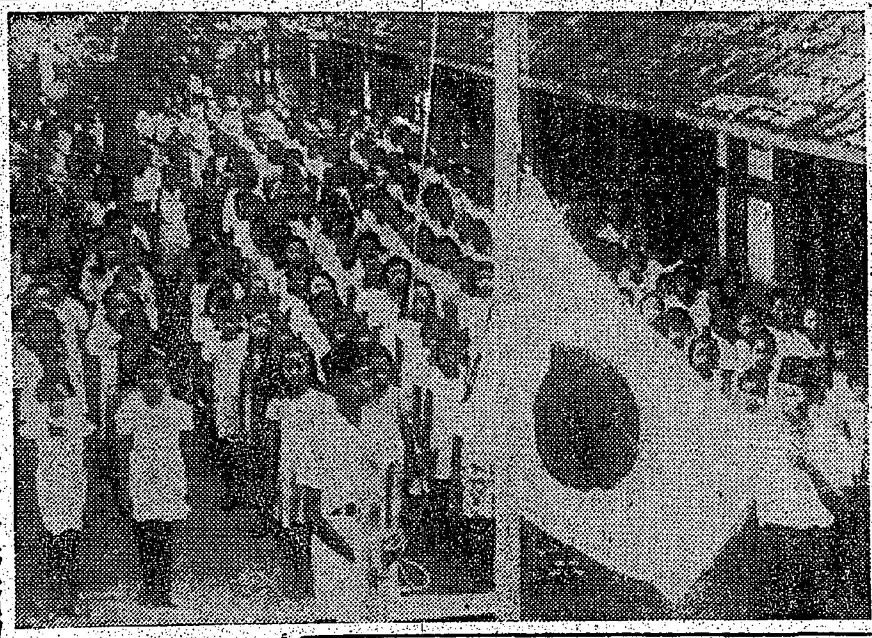

＝海外事情＝

英國　賣り喰ひと借金で贅澤

この身、土に捧げて　鍛へる大陸の花嫁

女子拓務訓練所を訪ふ

沿岸漁業團體の統合

律令審議は一應無期延期

新生ジャワの學徒（一）

「新ジャワ學徒の誓」

螟蟲豫察燈

送電問題解決近く配備

臺南州下の卷

土地改良状況はどうか

（四）現地報告

早くも增産の實效

進む斗六地方の米增工事

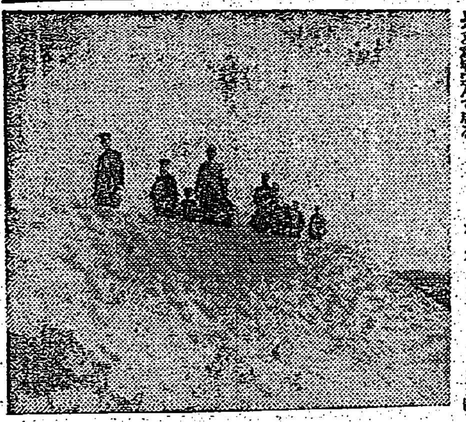

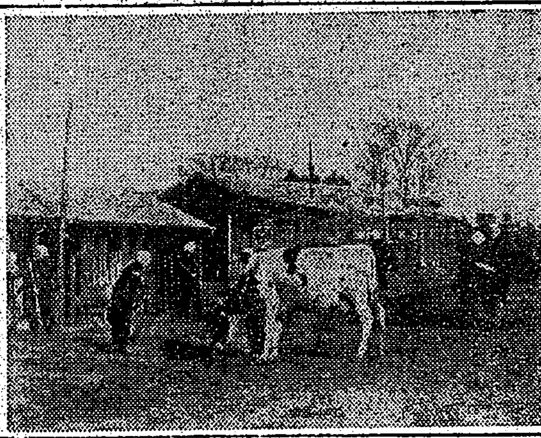

理想の地滿洲

訓練生の抱負

倉田昌子さん

並木茂世子さん

交易の計畫化へ

要綱決定俟ち、一般業者を整備

臺灣產業金庫

創立總會

倉庫信組の組合長及專務理事任命

市況（四日）

兜町前場況

東京長期前場

東京長期總取組

東京銀行賣株

東京國債實物前場

貯蓄は銃後の彈丸
第一生命保險相互會社
東京・日比谷

ビタヘモゲン錠
割調變
結核・心臟・夜尿症
尿意頻數・四肢冷感
產前產後・虛弱體質
疲勞回復・精力增進
（著名藥局にあり）（說明書進呈）

女性も皆働
ホガラカに元氣で働きませう！
女性生理の障り、不順
生理痛、頭痛、腰痛等に
は強力な女性ホルモン作
用を發揮するエスチモン
の內服を！
製法特許・强力女性ホルモン
エスチモン
大阪・台北　田邊製藥株式會社

今ぞ！總攻勢へ
一機一彈將た一粒が
必勝への生命だ
高度の增產へ
頑張り拔かう
劇しい勤勞に
過勞の害を防ぎ
新鮮な活力をつけ
常に健康を護る
仁丹の常用
工場に　農村に
仁丹

アラカン作戰勝利の記錄

ビルマ奪回の夢粉碎 シンゼウワ盆地に敵主力殲滅

部隊は去る二月四日未明突如行動を起し、疾風の如く敵第一線の間隙を突破、一夜にして敵後方トングバザーを陥れ、續くその指揮中樞を蹂躙し、正に疾風迅雷の如く殲滅せる敵第七師團主力をシンゼウワ盆地に捕捉、これに殲滅的大打擊を與へビルマ奪回の夢を根柢から粉碎した。戰史に稀なこの奇襲作戰に佐伯、高橋兩報道班員は終始行動を共にしたが、以下はその勝利の記錄である

【アラカン前線〇〇基地にて 佐伯、高橋兩報道班員】 [illegible]

軍旗御旗ヶ丘に燦

【アラカン前線〇〇日發】 [illegible]

奇襲トングバザーを無血占領

[illegible]

決戰生活展覽會 けふから島都公會堂で開く

[illegible]

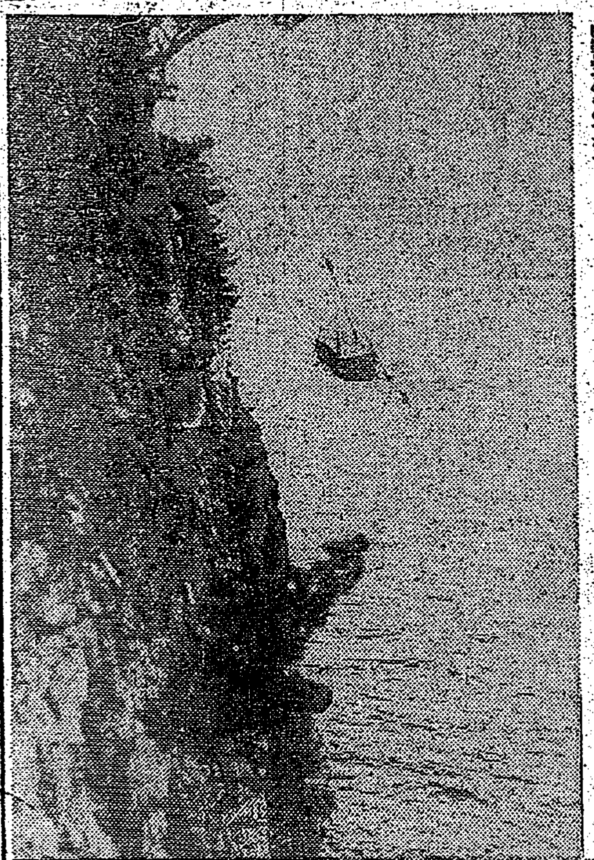

海洋陣地戰の華

挺身船舶兵

[illegible]

總督代理 島都戰歿者遺家族弔問

[illegible]

桔梗倶樂部で試寫會

[illegible]

古銅鐵も空へ應召 目覺しい汕頭の獻翼運動

【汕頭支局發】 [illegible]

お目見得する"貯蓄券" 決戰生活展覽會場で賣出す

[illegible]

勞務給源を擴充 臺北州 勤勞動員に萬全の策

[illegible]

歸還看護助手 團結成式

[illegible]

郵便局も無休

[illegible]

"臺灣青年號"に淨財 花蓮港特設青年團から三千餘圓

【花蓮港電話】 [illegible]

安南華僑初の個人獻金

【ハノイ同盟】 [illegible]

機翼多量生産に貢獻 戰時型工作機械の試作完了

[illegible]

臺北憲兵分隊で軍屬募集

[illegible]

協和少年行動隊 隣組を編成

【新京同盟】 [illegible]

共榮圈短信

新敎徒も政府支持表明

【マニラ同盟】 [illegible]

原住民の診療 助手を養成

【マカッサル同盟】 [illegible]

ラングーンの隣組正式發足

【ラングーン同盟】 [illegible]

原住民婦人會結成

【バンジェルマシン同盟】 [illegible]

日本女性を研究するセレベス女性

【メナド同盟】 [illegible]

臺圖案内

女事務員 [illegible]

女中さん [illegible]

榮養 [illegible] 珠算 [illegible] 支那 [illegible] 受驗 [illegible] 結婚 [illegible] 求貸 [illegible] 求賣 [illegible] 貸間 [illegible] 電話 [illegible] 古本 [illegible] 洋裁 [illegible] 願書 [illegible] 洋裁 [illegible] 寫眞 [illegible] レコード [illegible] ピアノ、オルガン [illegible]

ラジオとレコード [illegible] 産婆 [illegible] 引越 [illegible] 引越 [illegible] 引越 [illegible] 引越 [illegible] 陸上 [illegible] 斷食 [illegible] 南方 [illegible] 軸物 [illegible] 特許 [illegible] のせ [illegible] 玉屋 メガネ店 [illegible] 結婚 [illegible] 葬儀 [illegible]

女給仕募集(十名) [illegible] 勤務先 香港總督部 臺北市本町一丁目 一六軒本店

女子職員募集

一、採用人員 若干名
一、資格 高等女學校卒業者又ハ之ト同等以上ノ學力ヲ有スル者
一、待遇 學歷、經歷ニ應ジ雇員トシテ採用ス
右希望者ハ三月三十一日迄ニ履歷書ヲ送付セラレ度面談日追テ通知ス
昭和十九年 臺北市 [illegible]
臺灣總督官房統計課

ニュース映畫會
日本ニュース [illegible] ムッソリーニ統帥救出 [illegible]
皇軍の威武愈々昂し
短篇 北の健兵 二巻 海の探究 二巻
本日(五日) 於公會堂 主催 社會事業助成會

第一期決算公告 [illegible]
第三回營業報告 臺拓化學工業株式會社 [illegible]
興亞物產株式會社 [illegible]

第八期決算公告 [illegible]
第貳期決算報告 臺灣電解錫工業株式會社 [illegible]
蘇澳造船株式會社 [illegible]
第拾五期決算報告 和隆木材株式會社 [illegible]

會葬御禮 大野荒太
南方に於て戰死せる當社技師清水五郎並に公務の爲内地出張の途次殉職せる當社參事友杉幸次郎及び職員大月信雄の社葬を來る三月六日午後五時二十分より當社構内に於て相營む可く申候間此段謹告仕候
昭和十九年三月五日
臺灣製糖株式會社

會葬御禮 香川時雄
會葬御禮 賴棟賢
會葬御禮 村田慶一 外一同

今般弊社臺灣出張所ヲ左記ニ開設仕リ候間及謹告候也
臺北市京町一丁目三五番地
海軍省監督指定工場
株式會社 椿本チェイン製作所 臺灣出張所
電話 二四六四番

乗り心地好い 丸巻式竹擔架 現はる
苦心研鑽二ケ年絶對的精良の出現
正式の規格
組立てが簡單
濡れをいとはぬ
輕快堅牢
巻く事が出來る
廉價である 六圓九十二錢
月産六千臺 [illegible]
製造元 三丸工業社
發賣元 東亞產業社

女事務員募集
但 高女卒 身元確實ノ者
既婚未婚不問 自筆履歷書持參來談
東亞海運株式會社基隆出張所

◎生徒募集
私立 靜修女學校
一、高等女學科 第一學年 約百二十名
一、家政科 第一學年 約六十名
右生徒ヲ募集ス
願書受付 三月三十一日限
入學試驗期日 四月二日、三日

傷痍軍人不屈敢闘

增產祈願と修養鍊成

計畫を繰上げ獻納

羅東號四月には飛上る

軍援で慰安會

飛行場と飛行機を

新莊郡で獻納氣勢揚る

早く送れ一機でも

擧州總蹶起で獻納運動

敢鬪精神に奮起獻金

【屏東】クエゼリン、ルオット兩

賞金は心苦しい

勇士へまごころ慰問

謝恩會を取止めて獻金

重要作物の自家保有量を決定

青少年の曉天動員

陸軍記念日に士氣昂揚

貯蓄券の街頭賣出

三月十日"貯蓄日"の催し

新竹州下中等校入試

二十二日一齊擧行

海志銓衡試驗

青年學校令を說明

新竹農業會店開き

女子の腕にも必勝の筋金 (三)

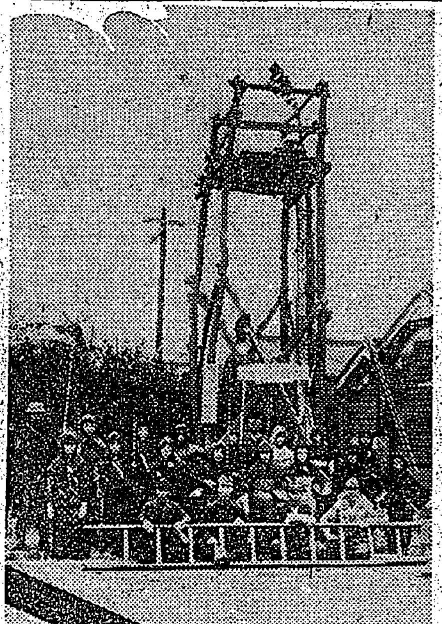

一戸一圓卅錢で監視櫓

資材も勞力もすべて奉仕提供

青年團查閱

白衣勇士慰安會

郷軍の責務を强調

吉田大佐屏東郡下の講演

一片の鐵屑も戰力

新年度回收方法に對策

宜蘭の中等校も志願者激增

臺中一中號獻納

全島卒業生大會開き協力

不用品を持寄交換

必勝生活この手はどうだ

親切で不平を絕ち

社交儀禮の簡素化計る

軍事知識

戰鬪力の中心、火器 (五)

高射砲と迫擊砲の性能

飛行機 射

迫擊砲

"高雄青果號"羽搏く

青果同業組合解散記念獻納

浸水地三百甲更生

官民協力見事に美田化

造林業木炭業者を表彰

三月の貯蓄は二倍

常會申合せを決戰實行

郷軍總會で强步大會

赤誠の獻金品

恤兵金

獻品

40895 → 5000

椰子 (164)

海野十三 作

村上松次郎 繪

宇宙艇の竣工 (五)

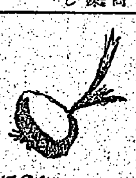

ラジオ

第一放送

第二放送

早稻田大學附屬

早稻田工手學校

自二月二十一日(月)至四月一日(土)

ボプラ印

イソキと米糊

高級萬年筆 筆記用 各種

高級文具用 卓上用 工業用 各種

製造元 日本ボプラ株式會社

發賣元 近藤商會

全島文具店有

國報康健

ミネラール

◎戰時だ働かう

冷症・神經痛・ロイマチス 各種皮膚病・溫泉風呂に

臺北州賣藥製造工業組合

健康報國

ワーミン芳香油

◎總力擧げて戰力增强!

强力なる殺菌・殺蟲・消毒・防臭劑

(全島各藥店にあり)

代理店 東京堂藥局

今日の映畫

大世界	台劇	新世界	芳乃館	芳明館	城南映劇	萬華劇場	太平館	第三世界	中央劇場	基隆世界
8日マデ	10日マデ	11日マデ	6日マデ	8日マデ	8日マデ	12日マデ	8日マデ	7日マデ	8日マデ	6日マデ
[illegible]	[illegible]	[illegible]	[illegible]	[illegible]	[illegible]	國風劇團	[illegible]	基隆・兩陽地區	[illegible]	[illegible]

新竹の映畫

旭劇場	大和劇場	羅東座	宜蘭座	昇平座	臺灣合同興行會社	國際館	基隆劇場	新竹劇場	有樂館
5日マデ	7日マデ		9日マデ	13日マデ		8日マデ	8日マデ	6日マデ	7日マデ
[illegible]	[illegible]	本日休館	南旺劇團	若溪劇團		[illegible]	[illegible]	[illegible]	[illegible]

滿員御禮 (6日マデ)

帝國少女演劇團 初公演

榮座